

# Kurumsal Mali Durum ve Beklentiler Raporu

KOP Bölge Kalkınma İdaresi Başkanlığı



## **İÇİNDEKİLER**

### **I- OCAK-HAZİRAN DÖNEMİ BÜTÇE UYGULAMA SONUÇLARI**

#### **A- Bütçe Giderleri**

**01- *Personel Giderleri***

**02- *Sosyal Güvenlik Kurumlarına Devlet Primi Giderleri***

**03- *Mal ve Hizmet Alım Giderleri***

**06- *Sermaye Giderleri***

**07 *Sermaye Transferleri***

#### **B- Bütçe Gelirleri**

### **II- TEMMUZ-ARALIK 2020 DÖNEMİNE İLİŞKİN BEKLENTİLER VE HEDEFLER**

#### **A- Bütçe Giderleri**

**01- *Personel Giderleri***

**02- *Sosyal Güvenlik Kurumlarına Devlet Primi Giderleri***

**03- *Mal ve Hizmet Alım Giderleri***

**05- *Cari Transferler***

**06- *Sermaye Giderleri***

**07- *Sermaye Transferleri***

### **III- EKLER**

**A- *Bütçe Giderlerinin Gelişimi***

**B- *Bütçe Gelirlerinin Gelişimi***

## SUNUŞ

5018 sayılı Kamu Mali Yönetimi ve Kontrol Kanunu'nun 30'uncu maddesinde; "Genel yönetim kapsamındaki idareler bütçelerinin ilk altı aylık uygulama sonuçları, ikinci altı aya ilişkin beklentiler ve hedefler ile faaliyetlerini; Hazine ve Maliye Bakanlığı ise merkezî yönetim bütçe kanununun ilk altı aylık uygulama sonuçları, finansman durumu, ikinci altı aya ilişkin beklentiler ve hedefler ile faaliyetleri kapsayan malî durumu Temmuz ayı içinde kamuoyuna açıklar" denilmektedir.

Söz konusu düzenlemenin amacı, kamu hizmetlerinin yürütülmesinde ve bütçe uygulamalarında saydamlığın ve hesap verilebilirliğin artırılması ile kamuoyunun kamu idareleri üzerindeki genel denetim ve gözetim fonksiyonunun gerçekleştirilmesidir. Bu amaçlara ulaşılması, idarelerin faaliyetleri ile bütçe gerçekleştirmeleri ve beklentileri konularında kapsamlı bir rapor oluşturulmasına bağlıdır.

Anılan madde ve yapılan açıklamalar doğrultusunda; Başkanlığımız 2020 yılı ilk altı aylık dönemine ilişkin bütçe uygulamaları ve yürütülen faaliyetler ile ikinci altı aylık döneme ilişkin beklentiler, hedefler ve planlanan faaliyetlerin yer aldığı "Konya Ovası Projesi Bölge Kalkınma İdaresi Başkanlığı 2020 Yılı Kurumsal Mali Durum ve Beklentiler Raporu" hazırlanarak kamuoyunun bilgisine sunulmuştur.

Halil İbrahim TONGUR

Başkan V.

## I. OCAK – HAZİRAN 2020 DÖNEMİ BÜTÇE UYGULAMA SONUÇLARI

### A. Bütçe Giderleri

2020 yılı başlangıç bütçesi 118.250.000 TL olup, izleyen yıllar bütçeleri 2021 yılı için 126.244.000 TL, 2022 yılı için ise 133.141.000 TL olarak öngörülmüştür.

Başkanlığımız bütçe tertiplerinden 2019 yılında toplam 120.109.467 TL gider gerçekleşmesi yapılmıştır.

2019 Gerçekleşmeleri İle 2020 Başlangıç Ödeneği Gelişimi				
Bütçe Tertibi	2019 Gider Gerçekleşmeleri	2019 Başlangıç Ödeneği	2020 Başlangıç Ödeneği	Artış Oran (%)
01.Personel Giderleri	4.296.732	4.583.000	5.136.000	12,07
02.SGK Devlet Primi Giderleri	737.880	814.000	926.000	13,76
03.Mal ve Hizmet Alımı Giderleri	1.347.842	3.012.000	3.274.000	8,70
04.Faiz Giderleri	0	0	0	0
05.Cari Transferler	0	20.000	0	*
06.Sermaye Giderleri	2.426.406	7.266.000	6.728.000	-7,40
07.Sermaye Transferleri	111.300.607	101.648.000	102.186.000	0,53
08.Borç Verme	0	0	0	0
09.Yedek Ödenekler	0	0	0	0
<b>TOPLAM</b>	<b>120.109.467</b>	<b>117.343.000</b>	<b>118.250.000</b>	<b>0,77</b>

2019 Mali Yılı Ocak–Haziran dönemi bütçe gider gerçekleşmeleri, Bütçe Giderlerinin Gelişimi Tablosunda da görüldüğü gibi toplam 3.698.373 TL olarak gerçekleşmiştir. 2019 yılsonu gerçekleşmelerinin %3,08 'i Ocak–Haziran döneminde gerçekleşmiştir. 2020 Mali Yılı Ocak–Haziran dönemi için ilk altı aylık bütçe giderleri toplamı ise 3.583.478 TL olarak gerçekleşmiştir. 2019 ve 2020 yılları Haziran sonu itibariyle gider gerçekleşme toplamaları karşılaştırıldığında giderlerde % 3,11 oranında bir azalış olduğu görülmektedir. 2019 ve 2020 yılları ödeneklerin Ocak–Haziran dönemi sonu itibariyle fiili gerçekleştirmelerine ilişkin ayrıntılı veriler aşağıdaki tabloda gösterilmiştir.

## 2019 ve 2020 Yılları Ocak-Haziran Dönemi Bütçe Giderleri Gerçekleşmeleri

Bütçe Tertibi	2019 Gider Gerçekleştirmeleri	2020 Başlangıç Ödeneği	Gider Gerçekleşmeleri		Artış Oranı %
			Ocak-Haziran Dönemi		
			2019	2020	
01. Personel Giderleri	4.296.732	5.136.000	2.104.301	2.404.208	14,25
02. SGK Devlet Primi Giderleri	737.880	926.000	361.843	400.486	10,68
03. Mal ve Hizmet Alım Giderleri	1.347.842	3.274.000	564.950	745.708	32,00
04. Faiz Giderleri	0	0	0	0	0
05. Cari Transferler	0	0	0	0	0
06. Sermaye Giderleri	2.426.406	6.728.000	660.191	32.476	-95,08
07. Sermaye Transferleri	111.300.607	102.186.000	0	0	0
08. Borç Verme	0	0	0	0	0
09. Yedek Ödenekler	0	0	0	0	0
<b>TOPLAM</b>	<b>120.109.467</b>	<b>118.250.000</b>	<b>3.691.285</b>	<b>3.582.878</b>	<b>-2,94</b>

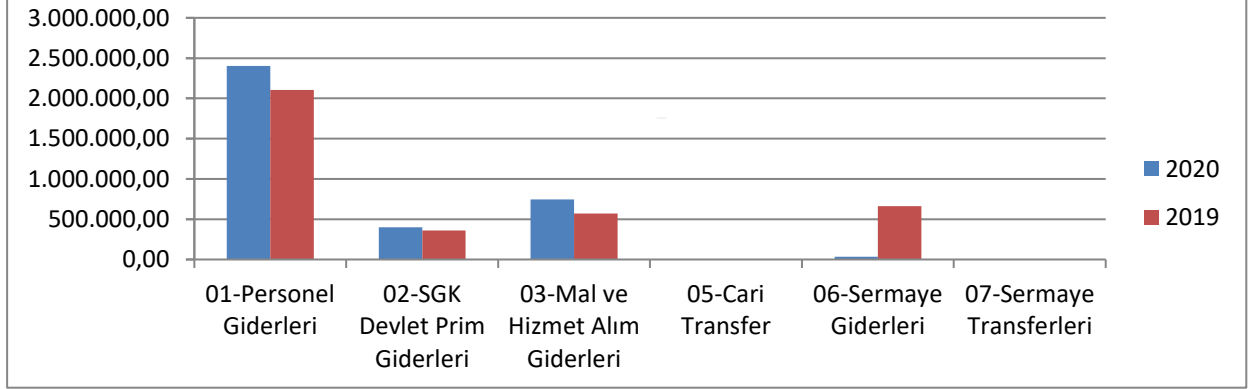

### 01. Personel Giderleri

2019 yılı Ocak-Haziran döneminde 2.104.301 TL olan personel giderleri 2020 yılı Ocak-Haziran döneminde 299.908 TL artışla 2.404.209 TL olmuştur. Personel giderlerindeki artış % 14,25 olarak gerçekleşmiştir. Mukayese edilen dönemlerdeki personel giderlerinin aylık gerçekleşmeleri aşağıda gösterilmiştir.

2019-2020 Personel Giderleri Gerçekleşmeleri				
Aylar	2019	2020	Değişim Tutarı	Değişim Oranı %
Ocak	395.193	503.888	108.695	27,50
Şubat	357.890	386.467	28.577	7,98
Mart	319.145	379.163	60.018	18,81
Nisan	322.194	374.005	51.811	16,08
Mayıs	366.063	402.178	36.115	9,87
Haziran	343.816	358.508	14.692	4,27
<b>Toplam</b>	<b>2.104.301</b>	<b>2.404.209</b>	<b>299.908</b>	<b>14,25</b>

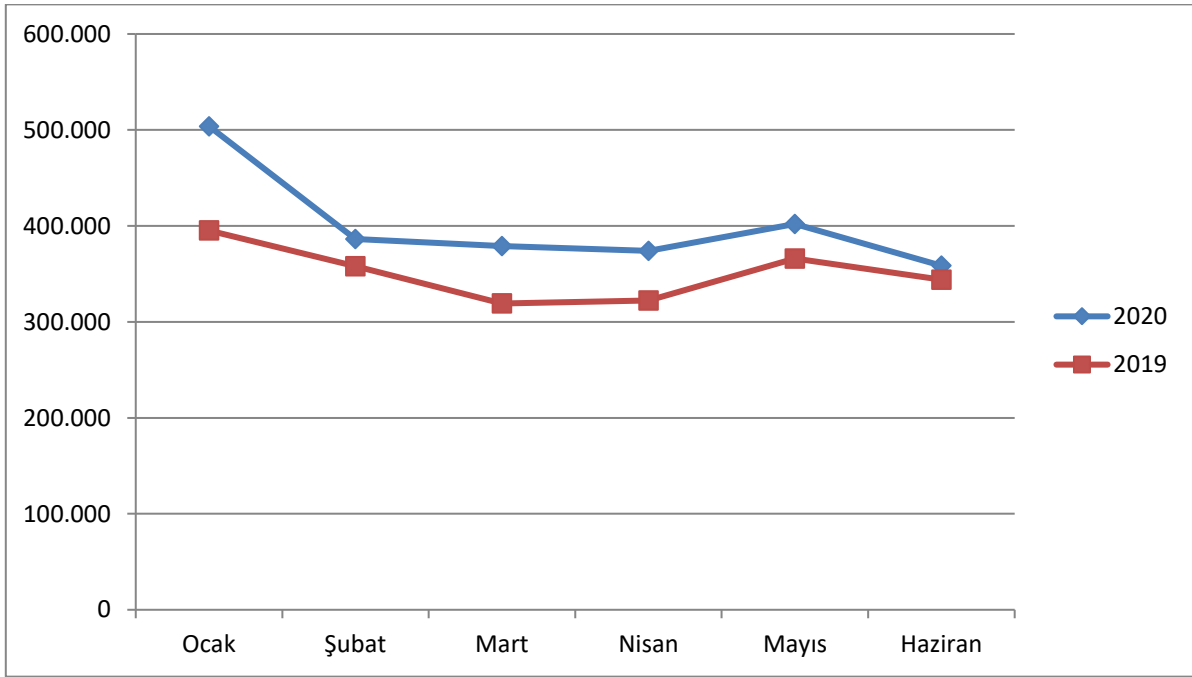

## 02. Sosyal Güvenlik Kurumlarına Devlet Primi Giderleri

2019 yılı Ocak–Haziran döneminde 361.843 TL olan sosyal güvenlik kurumlarına devlet primi giderleri 2020 yılı Ocak–Haziran döneminde 38.643 TL artışla 400.486 TL olmuştur. Sosyal güvenlik kurumlarına devlet primi giderlerindeki artış %10,68 olarak gerçekleşmiştir. Anılan dönemlerdeki sosyal güvenlik kurumlarına devlet primi giderlerinin aylık gerçekleşmeleri aşağıda gösterilmiştir.

2019-2020 Sosyal Güvenlik Kurumlarına Devlet Primi Giderleri Gerçekleşmeleri				
Aylar	2019	2020	Değişim Tutarı	Değişim Oranı
Ocak	63.716	81.490	17.774	27,90
Şubat	64.003	64.848	845	1,32
Mart	55.576	62.993	7.417	13,35
Nisan	55.652	60.996	5.344	9,60
Mayıs	64.672	69.579	4.907	7,59
Haziran	58.224	60.580	2.356	4,05
<b>Toplam</b>	<b>361.843</b>	<b>400.486</b>	<b>38.643</b>	<b>10,68</b>

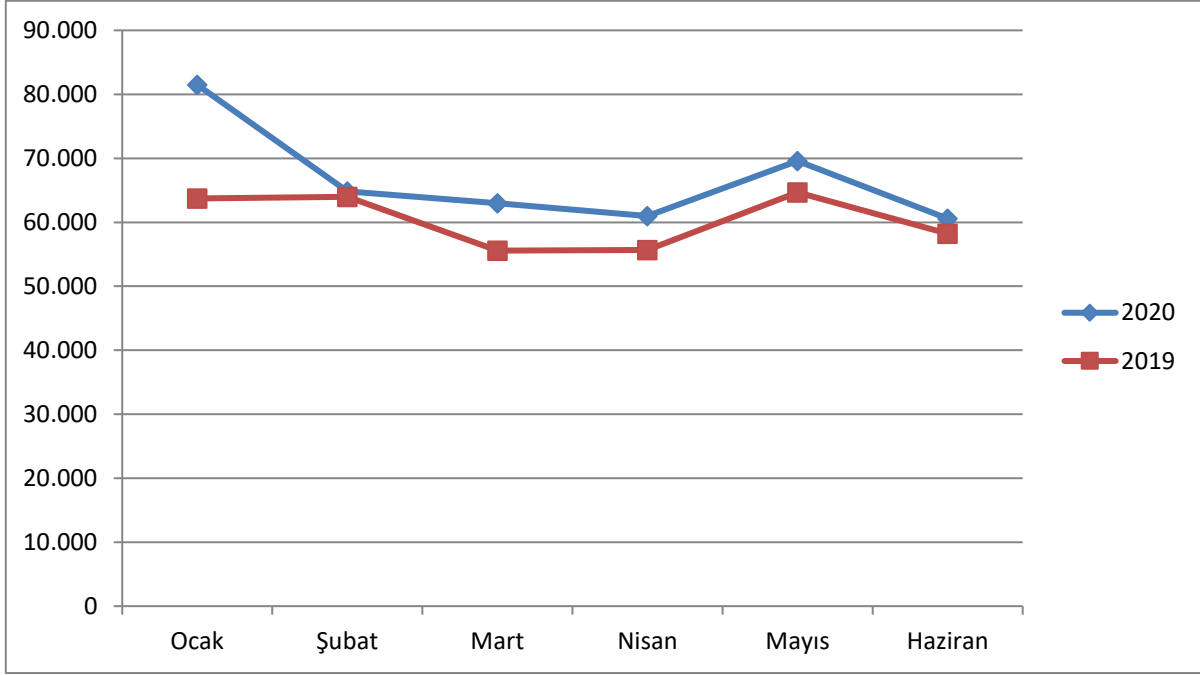

### 03. Mal ve Hizmet Alım Giderleri

2019 yılı Ocak–Haziran döneminde 564.950 TL olan mal ve hizmet alım giderleri 2020 yılı Ocak–Haziran döneminde 180.758 TL artışla 745.708 TL olmuştur. Mal ve hizmet alımı giderlerindeki artış %32,00 olarak gerçekleşmiştir. Anılan dönemlerdeki mal ve hizmet alımı giderlerinin aylık gerçekleşmeleri aşağıda gösterilmiştir.

2019-2020 Mal ve Hizmet Alım Giderleri Gerçekleşmeleri				
Aylar	2019	2020	Değişim Tutarı	Değişim Oranı
Ocak	66.478	120.133	53.655	80,71
Şubat	117.399	212.335	94.936	80,87
Mart	99.410	139.162	39.752	39,99
Nisan	101.034	114.079	13.045	12,91
Mayıs	98.990	77.509	-21.481	-21,70
Haziran	81.638	82.490	852	1,04
<b>Toplam</b>	<b>564.950</b>	<b>745.708</b>	<b>180.758</b>	<b>32,00</b>

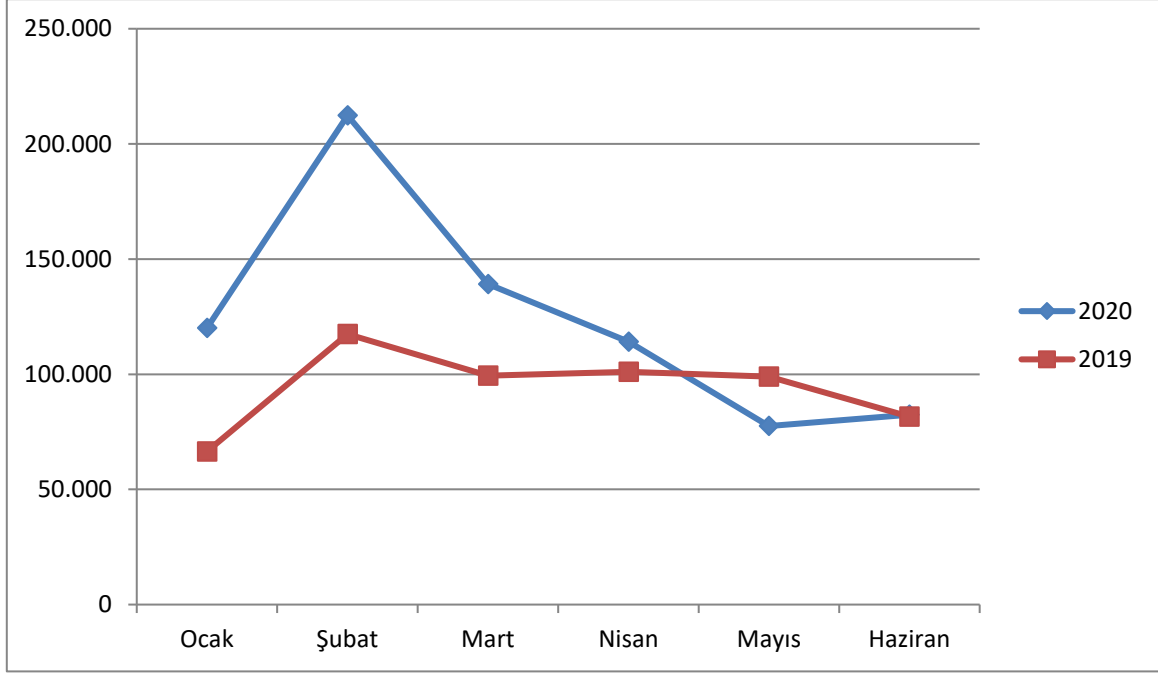

## 06.Sermaye Giderleri

2019 yılı Ocak–Haziran döneminde 660.191 TL olan sermaye giderleri 2020 yılı Ocak-Haziran döneminde 627.715 TL azalışla 32.476 TL olmuştur. Sermaye giderlerindeki azalış % 95,08 olarak gerçekleşmiştir. Anılan dönemlerdeki sermaye giderlerinin aylık gerçekleştirmeleri aşağıda gösterilmiştir.

2019-2020 Sermaye Giderleri Gerçekleşmeleri				
Aylar	2019	2020	Değişim Tutarı	Değişim Oranı
Ocak	0	0	0	0
Şubat	428.006	0	-428.000	-428.000
Mart	9.269	16.238	6.969	75,19
Nisan	131.840	0	-131.840	-131.840
Mayıs	7.060	0	-7.060	-7.060
Haziran	84.016	16.238	-67.778	-80,67
<b>Toplam</b>	<b>660.191</b>	<b>32.476</b>	<b>627.715</b>	<b>-95,08</b>



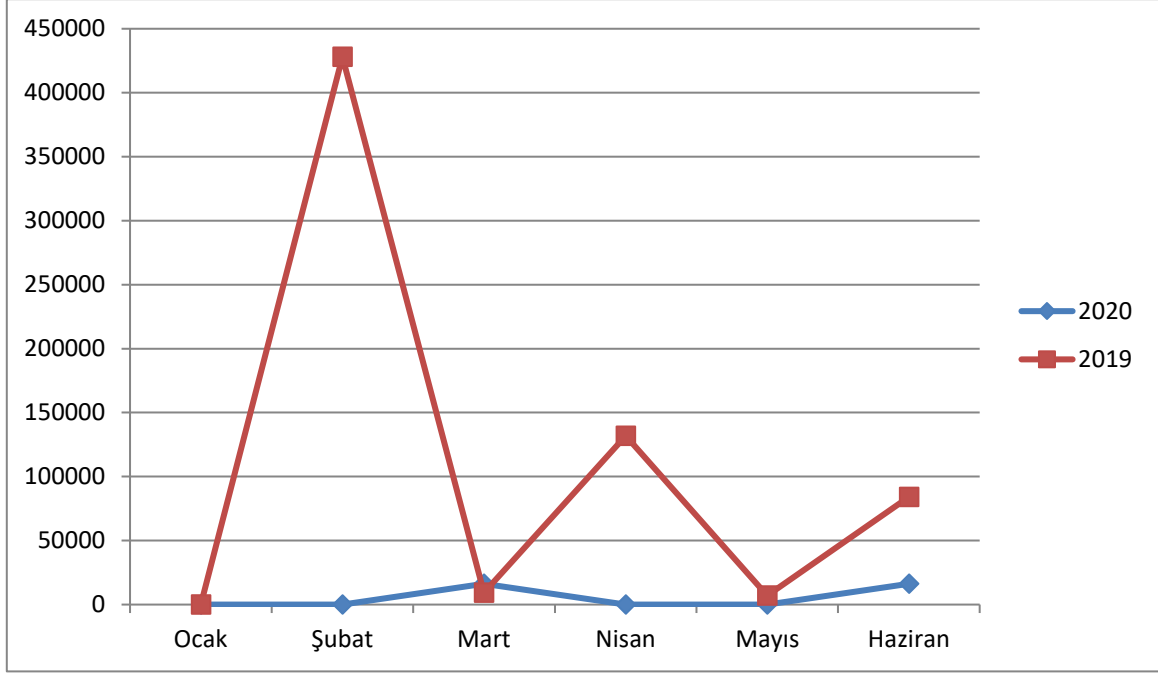

## 07.Sermaye Transferleri

Sermaye Transferleri gider kaleminden yapılacak ödemelerin Sanayi ve Teknoloji Bakanlığınca belirlenen usul ve esaslar çerçevesinde hak sahibi kamu kurum ve kuruluşlarına ödemesi gerçekleştirilmekte olup, gerek söz konusu usul ve esasların yılın ilk yarısı sonunda yürürlüğe girmesi, gerekse de hak sahiplerinin transfer işlemine konu projelerinin ihale ve diğer işlemlerinin yılın ikinci dönemine sarkması nedeniyle 2019 ve 2020 yılları Ocak–Haziran dönemlerinde Sermaye Transferleri kaleminden herhangi bir gider gerçekleşmemiştir. Ödeneklerin belirlenen projelere aktarılmasına ilişkin iş ve işlemler halihazırda devam etmekte olup, çalışmalarının kısa süre içerisinde tamamlanmasına müteakiben ilgili bütçe tertibinden harcamalar gerçekleştirilecektir. Bu kapsamda, Başkanlığımızın en büyük bütçe gider kalemi olan sermaye transferleri tertibinden gerekli gider gerçekleştirmelerinin yılın ikinci yarısında yapılarak, yılsonu itibari ile geçmiş yıllarda olduğu gibi %100 gider gerçekleştirilme oranının yakalanacağı tahmin edilmektedir.

## B. Bütçe Gelirleri

İdaremizin 2019–2020 yılları Ocak–Haziran dönemi bütçe gelirlerinin gelişimine ilişkin veriler aşağıdaki tabloda gösterilmiştir. 2019 mali yılının ilk 6 aylık döneminde 24.705.751 TL bütçe geliri gerçekleştirilmiştir. Söz konusu dönemdeki bütçe gelirlerine bakıldığında; bütçe kalemleri ve tutarlarının Teşebbüs ve Mülkiyet Gelirleri 97.320 TL, Alınan Bağış ve Yardımlar 16.688.680 TL ve Diğer Gelirler 7.919.751 TL olduğu görülmektedir. Başkanlığımızda 2020 mali yılı Ocak–Haziran döneminde toplam 4.421.780 TL gelir gerçekleşmiş olup, gerçekleşen gelirlerden Teşebbüs ve Mülkiyet Gelirlerinin 111.796 TL, Alınan Bağış ve Yardımları ile Özel Gelirlerin 598.000 TL ve Diğer Gelirlerin 3.711.985 TL olduğu görülmektedir.

Bütçe Tertibi	2019 Gerçekleşen Gelir	Gelir Gerçekleşmeleri		
		Ocak-Haziran Dönemi		Artış Oranı %
		2019	2020	
03.Teşebbüs ve Mülkiyet Gelirleri	170.662	97.320	111.796	14,87
04.Alınan Bağış ve Yardımlar	114.578.000	16.688.680	598.000	-96,42
05.Diğer Gelirler	11.323.728	7.919.751	3.711.985	-53,13
<b>TOPLAM</b>	<b>126.072.390</b>	<b>24.705.751</b>	<b>4.421.780</b>	<b>-82,10</b>

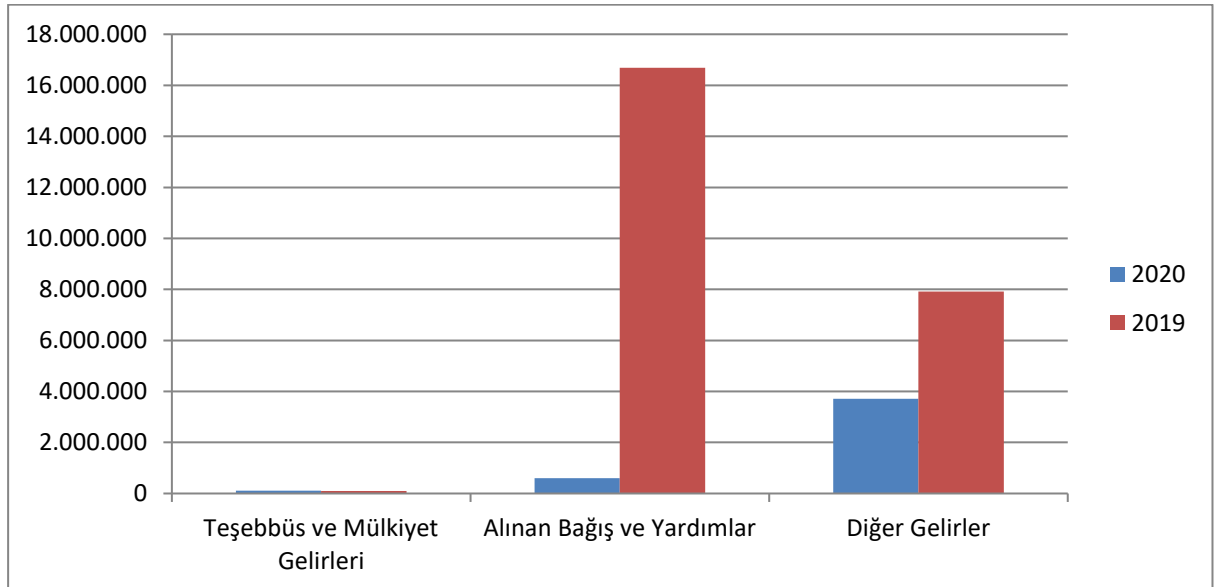

## II. TEMMUZ-ARALIK 2020 DÖNEMİNE İLİŞKİN BEKLENTİLER VE HEDEFLER

Bütçe Tertibi	2020 Başlangıç Ödeneği	Ocak-Haziran Harcamaları	Yılsonu Harcama Tutarı (Tahmini)
01- Personel Giderleri	5.136.000	2.404.208	5.300.000
02- SGK Devlet Primi Giderleri	926.000	400.486	900.000
03- Mal ve Hizmet Alım Giderleri	3.274.000	746.308	2.500.000
06- Sermaye Giderleri	6.728.000	32.476	6.728.000
07- Sermaye Transferi	102.186.000	0	110.000.000
<b>TOPLAM</b>	<b>118.250.000</b>	<b>3.583.478</b>	<b>125.428.000</b>

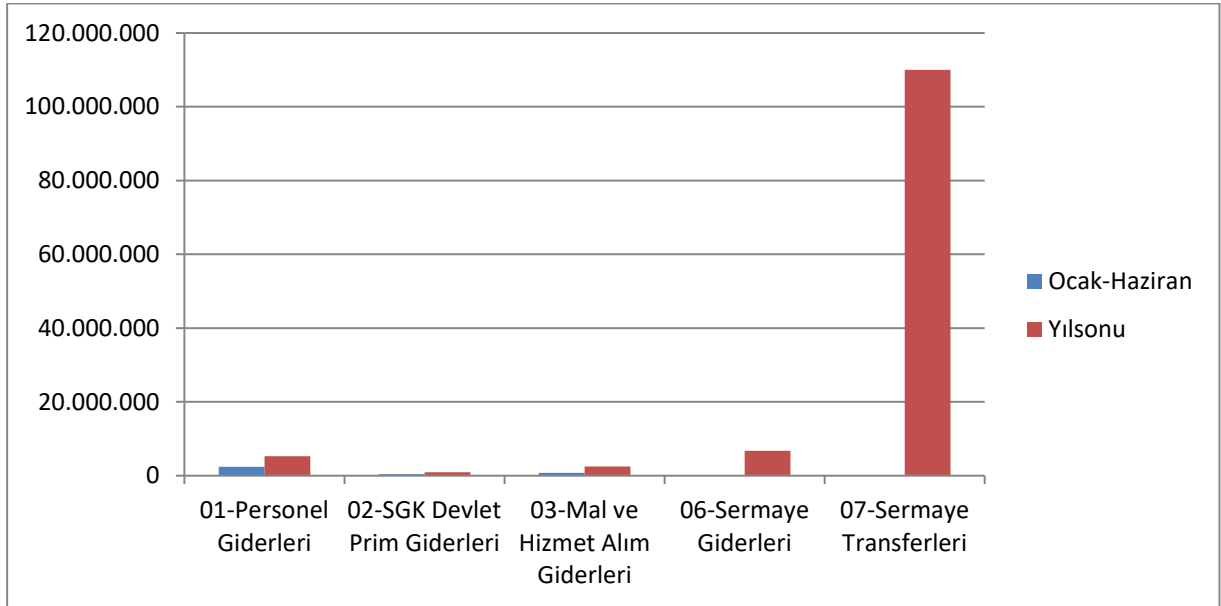

\*Sermaye transferleri tertibinde başlangıç ödenegini aşan tutarların, Başkanlığımızın net finansman ve gelir fazlası ödeneklerinden karşılanacağı öngörülmüştür.

### **01. Personel Giderleri**

Ocak–Haziran 2020 döneminde 2.404.208 TL harcama yapılan Personel Giderleri tertibinden 2020 sonu itibariyle yaklaşık 5.300.000 TL harcama yapılması beklenmektedir.

### **02- Sosyal Güvenlik Kurumlarına Devlet Primi Giderleri**

Ocak–Haziran 2020 döneminde 400.486 TL harcama yapılan Sosyal Güvenlik Kurumlarına Devlet Primi Giderleri tertibinden 2020 sonu itibariyle yaklaşık 900.000 TL harcama yapılması beklenmektedir.

### **03. Mal ve Hizmet Alım Giderleri**

Ocak–Haziran 2020 döneminde 746.308 TL harcama yapılan Mal ve Hizmet Alım Giderleri tertibinden 2020 sonu itibariyle yaklaşık 2.500.000 TL harcama yapılması beklenmektedir.

### **06. Sermaye Giderleri**

Ocak–Haziran 2020 döneminde 32.476 TL harcama yapılan Sermaye Giderleri tertibinden 2020 sonu itibariyle yaklaşık 6.728.000 TL harcama yapılması beklenmektedir.

### **07. Sermaye Transferleri**

Ocak–Haziran 2020 döneminde harcama yapılmayan Sermaye Transferleri kaleminden 2020 sonu itibariyle yaklaşık 110.000.000 TL harcama yapılması beklenmektedir.



**BÜTÇE GELİRLERİNİN GELİSİMİ**

Bütçe Yılı:	2020																					
	Kurum Kodu:	40.55 - KONYA OVASI PROJESİ BÖLGE KALKINMA İDARESİ BAŞKANLIĞI																				
		2019 GERÇEKLEŞME TOPLAMI	2020 BAŞLANGIÇ ÖDENEĞİ	OCAK GERÇEKLEŞME		ŞUBAT GERÇEKLEŞME		MART GERÇEKLEŞME		NİSAN GERÇEKLEŞME		MAYIS GERÇEKLEŞME		HAZİRAN GERÇEKLEŞME		OCAK-HAZİRAN GERÇEKLEŞME TOPLAMI		ARTIŞ ORANI * (%)	OCAK-HAZİRAN GERÇEK ORANI ** (%)			2020 YILSONU GERÇEKLEŞME TAHMİNİ
2019	2020			2019	2020	2019	2020	2019	2020	2019	2020	2019	2020	2019	2020	2019	2020		2019	2020		
<b>BÜTÇE GELİRLERİ TOPLAMI</b>	<b>126.072.390</b>	<b>118.000.000</b>	<b>1.016.173</b>	<b>529.071</b>	<b>985.902</b>	<b>846.438</b>	<b>16.850.137</b>	<b>1.806.635</b>	<b>797.416</b>	<b>991.755</b>	<b>1.649.443</b>	<b>90.712</b>	<b>3.406.681</b>	<b>157.170</b>	<b>24.705.751</b>	<b>4.421.780</b>	<b>-82,10</b>	<b>19,60</b>	<b>19,60</b>	<b>3,75</b>	<b>0</b>	
<b>01 - Vergi Gelirleri</b>	<b>0</b>	<b>0</b>	<b>0</b>	<b>0</b>	<b>0</b>	<b>0</b>	<b>0</b>	<b>0</b>	<b>0</b>	<b>0</b>	<b>0</b>	<b>0</b>	<b>0</b>	<b>0</b>	<b>0</b>	<b>0</b>	<b>0,00</b>	<b>0,00</b>	<b>0,00</b>	<b>0,00</b>	<b>0</b>	
01.1 Gelir ve Kazanç Üzerinden Alınan Vergiler	0	0	0	0	0	0	0	0	0	0	0	0	0	0	0	0	0,00	0,00	0,00	0,00	0	
01.2 Mülkiyet Üzerinden Alınan Vergiler	0	0	0	0	0	0	0	0	0	0	0	0	0	0	0	0	0,00	0,00	0,00	0,00	0	
01.3 Dahilde Alınan Mal ve Hizmet Vergileri	0	0	0	0	0	0	0	0	0	0	0	0	0	0	0	0	0,00	0,00	0,00	0,00	0	
01.4 Uluslararası Ticaret ve Muamelelerden Alınan Vergiler	0	0	0	0	0	0	0	0	0	0	0	0	0	0	0	0	0,00	0,00	0,00	0,00	0	
01.5 Damga Vergisi	0	0	0	0	0	0	0	0	0	0	0	0	0	0	0	0	0,00	0,00	0,00	0,00	0	
01.6 Harçlar	0	0	0	0	0	0	0	0	0	0	0	0	0	0	0	0	0,00	0,00	0,00	0,00	0	
01.9 Başka Yerde Sınıflandırılmayan Vergiler	0	0	0	0	0	0	0	0	0	0	0	0	0	0	0	0	0,00	0,00	0,00	0,00	0	
<b>02 - Sosyal Güvenlik Gelirleri</b>	<b>0</b>	<b>0</b>	<b>0</b>	<b>0</b>	<b>0</b>	<b>0</b>	<b>0</b>	<b>0</b>	<b>0</b>	<b>0</b>	<b>0</b>	<b>0</b>	<b>0</b>	<b>0</b>	<b>0</b>	<b>0</b>	<b>0,00</b>	<b>0,00</b>	<b>0,00</b>	<b>0,00</b>	<b>0</b>	
02.1 Genel Bütçeli İdarelerden	0	0	0	0	0	0	0	0	0	0	0	0	0	0	0	0	0,00	0,00	0,00	0,00	0	
02.2 Özel Bütçeli İdarelerden	0	0	0	0	0	0	0	0	0	0	0	0	0	0	0	0	0,00	0,00	0,00	0,00	0	
02.3 Düzenleyici ve Denetleyici Kurumlardan	0	0	0	0	0	0	0	0	0	0	0	0	0	0	0	0	0,00	0,00	0,00	0,00	0	
02.4 Sosyal Güvenlik Kurumlarından	0	0	0	0	0	0	0	0	0	0	0	0	0	0	0	0	0,00	0,00	0,00	0,00	0	
02.5 Mahalli İdarelerden	0	0	0	0	0	0	0	0	0	0	0	0	0	0	0	0	0,00	0,00	0,00	0,00	0	
02.6 Diğer İşyerlerinden	0	0	0	0	0	0	0	0	0	0	0	0	0	0	0	0	0,00	0,00	0,00	0,00	0	
02.7 Çalışanlardan	0	0	0	0	0	0	0	0	0	0	0	0	0	0	0	0	0,00	0,00	0,00	0,00	0	
02.8 Kendi işine sahip olanlar ve çalışanlardan	0	0	0	0	0	0	0	0	0	0	0	0	0	0	0	0	0,00	0,00	0,00	0,00	0	
02.9 Ayrıntı yapılmayan diğer sosyal güvenlik payları	0	0	0	0	0	0	0	0	0	0	0	0	0	0	0	0	0,00	0,00	0,00	0,00	0	
<b>03 - Teşebbüs ve Mülkiyet Gelirleri</b>	<b>170.662</b>	<b>201.000</b>	<b>73.342</b>	<b>84.475</b>	<b>0</b>	<b>23.978</b>	<b>27.320</b>	<b>0</b>	<b>0</b>	<b>0</b>	<b>0</b>	<b>0</b>	<b>0</b>	<b>0</b>	<b>97.320</b>	<b>111.796</b>	<b>14,87</b>	<b>57,02</b>	<b>55,62</b>	<b>0</b>		
03.1 Mal ve Hizmet Satış Gelirleri	0	1.000	0	0	0	0	0	0	0	0	0	0	0	0	0	0	0,00	0,00	0,00	0,00	0	
03.2 Malların kullanma veya faaliyette bulunma izni gelirleri	0	0	0	0	0	0	0	0	0	0	0	0	0	0	0	0	0,00	0,00	0,00	0,00	0	
03.3 KİT ve Kamu Bankaları Gelirleri	0	0	0	0	0	0	0	0	0	0	0	0	0	0	0	0	0,00	0,00	0,00	0,00	0	
03.4 Kurumlar Hasılatı	0	0	0	0	0	0	0	0	0	0	0	0	0	0	0	0	0,00	0,00	0,00	0,00	0	
03.5 Kurumlar Karları	0	0	0	0	0	0	0	0	0	0	0	0	0	0	0	0	0,00	0,00	0,00	0,00	0	
03.6 Kira Gelirleri	170.662	200.000	73.342	84.475	0	23.978	27.320	0	0	0	0	0	0	0	97.320	111.796	14,87	57,02	55,90	0		
03.9 Diğer Teşebbüs ve Mülkiyet Gelirleri	0	0	0	0	0	0	0	0	0	0	0	0	0	0	0	0	0,00	0,00	0,00	0,00	0	
<b>04 - Alınan Bağış ve Yardımlar ile Özel Gelirler</b>	<b>114.578.000</b>	<b>112.850.000</b>	<b>0</b>	<b>0</b>	<b>0</b>	<b>16.688.680</b>	<b>598.000</b>	<b>0</b>	<b>0</b>	<b>0</b>	<b>0</b>	<b>0</b>	<b>0</b>	<b>0</b>	<b>16.688.680</b>	<b>598.000</b>	<b>-96,42</b>	<b>14,57</b>	<b>0,53</b>	<b>0</b>		
04.1 Yurt Dışından Alınan Bağış ve Yardımlar	0	0	0	0	0	0	0	0	0	0	0	0	0	0	0	0	0,00	0,00	0,00	0,00	0	
04.2 Merkezi Yönetim Bütçesine Dahil İdarelerden Alınan Bağış ve Yardımlar	114.578.000	112.850.000	0	0	0	16.688.680	598.000	0	0	0	0	0	0	0	16.688.680	598.000	-96,42	14,57	0,53	0		
04.3 Diğer İdarelerden Alınan Bağış ve Yardımlar	0	0	0	0	0	0	0	0	0	0	0	0	0	0	0	0	0,00	0,00	0,00	0,00	0	
04.4 Kurumlardan ve Kişilerden Alınan Yardım ve Bağışlar	0	0	0	0	0	0	0	0	0	0	0	0	0	0	0	0	0,00	0,00	0,00	0,00	0	
04.5 Proje Yardımları	0	0	0	0	0	0	0	0	0	0	0	0	0	0	0	0	0,00	0,00	0,00	0,00	0	
04.6 Özel Gelirler	0	0	0	0	0	0	0	0	0	0	0	0	0	0	0	0	0,00	0,00	0,00	0,00	0	
<b>05 - Diğer Gelirler</b>	<b>11.323.728</b>	<b>4.949.000</b>	<b>942.831</b>	<b>444.596</b>	<b>985.902</b>	<b>846.438</b>	<b>137.479</b>	<b>1.181.315</b>	<b>797.416</b>	<b>991.755</b>	<b>1.649.443</b>	<b>90.712</b>	<b>3.406.681</b>	<b>157.170</b>	<b>7.919.751</b>	<b>3.711.985</b>	<b>-53,13</b>	<b>69,94</b>	<b>75,00</b>	<b>0</b>		
05.1 Faiz Gelirleri	1.812.648	0	51.098	28.764	48.790	0	46.081	0	185.986	0	230.913	0	62.885	0	625.754	28.764	-95,40	34,52	0,00	0,00	0	
05.2 Kira ve Kurumlardan Alınan Paylar	0	0	0	0	0	0	0	0	0	0	0	0	0	0	0	0	0,00	0,00	0,00	0,00	0	
05.3 Para Cezaları	0	0	0	0	0	0	0	0	0	0	0	0	0	0	0	0	0,00	0,00	0,00	0,00	0	
05.9 Diğer Çeşitli Gelirler	9511079,85	4949000	891732,7	415831,43	937.112	846.438	91.398	1.181.315	611.430	991.755	1.418.530	90.712	3.343.796	157.170	7.293.997	3.683.220	-49,50	76,69	74,42	0		
<b>06 - Sermaye Gelirleri</b>	<b>0</b>	<b>0</b>	<b>0</b>	<b>0</b>	<b>0</b>	<b>0</b>	<b>0</b>	<b>0</b>	<b>0</b>	<b>0</b>	<b>0</b>	<b>0</b>	<b>0</b>	<b>0</b>	<b>0</b>	<b>0</b>	<b>0,00</b>	<b>0,00</b>	<b>0,00</b>	<b>0,00</b>	<b>0</b>	
06.1 Taşınmaz Satış Gelirleri	0	0	0	0	0	0	0	0	0	0	0	0	0	0	0	0	0,00	0,00	0,00	0,00	0	
06.2 Taşınır Satış Gelirleri	0	0	0	0	0	0	0	0	0	0	0	0	0	0	0	0	0,00	0,00	0,00	0,00	0	
06.3 Menkul Kıymet ve Varlık Satış Gelirleri	0	0	0	0	0	0	0	0	0	0	0	0	0	0	0	0	0,00	0,00	0,00	0,00	0	
06.9 Diğer Sermaye Satış Gelirleri	0	0	0	0	0	0	0	0	0	0	0	0	0	0	0	0	0,00	0,00	0,00	0,00	0	
<b>08 - Alacaklardan Tahsilat</b>	<b>0</b>	<b>0</b>	<b>0</b>	<b>0</b>	<b>0</b>	<b>0</b>	<b>0</b>	<b>0</b>	<b>0</b>	<b>0</b>	<b>0</b>	<b>0</b>	<b>0</b>	<b>0</b>	<b>0</b>	<b>0</b>	<b>0,00</b>	<b>0,00</b>	<b>0,00</b>	<b>0,00</b>	<b>0</b>	
08.1 Yurtiçi Alacaklardan Tahsilat	0	0	0	0	0	0	0	0	0	0	0	0	0	0	0	0	0,00	0,00	0,00	0,00	0	
08.2 Yurtdışı Alacaklardan Tahsilat	0	0	0	0	0	0	0	0	0	0	0	0	0	0	0	0	0,00	0,00	0,00	0,00	0	
<b>09 - Red ve İadeler (-)</b>	<b>0</b>	<b>0</b>	<b>0</b>	<b>0</b>	<b>0</b>	<b>0</b>	<b>0</b>	<b>0</b>	<b>0</b>	<b>0</b>	<b>0</b>	<b>0</b>	<b>0</b>	<b>0</b>	<b>0</b>	<b>0</b>	<b>0,00</b>	<b>0,00</b>	<b>0,00</b>	<b>0,00</b>	<b>0</b>	
09.1 Vergi Gelirleri	0	0	0	0	0	0	0	0	0	0	0	0	0	0	0	0	0,00	0,00	0,00	0,00	0	
09.2 Sosyal Güvenlik Gelirleri	0	0	0	0	0	0	0	0	0	0	0	0	0	0	0	0	0,00	0,00	0,00	0,00	0	
09.3 Teşebbüs ve Mülkiyet Gelirleri	0	0	0	0	0	0	0	0	0	0	0	0	0	0	0	0	0,00	0,00	0,00	0,00	0	
09.4 Alınan Bağış ve Yardımlar ile Özel Gelirler	0	0	0	0	0	0	0	0	0	0	0	0	0	0	0	0	0,00	0,00	0,00	0,00	0	
09.5 Diğer Gelirler	0	0	0	0	0	0	0	0	0	0	0	0	0	0	0	0	0,00	0,00	0,00	0,00	0	
09.6 Sermaye Gelirleri	0	0	0	0	0	0	0	0	0	0	0	0	0	0	0	0	0,00	0,00	0,00	0,00	0	